



## Magistrat der Stadt Karben *Amtliche Bekanntmachung*

---

### **Bauleitplanung der Stadt Karben**

### **Bebauungsplan Nr. 229 „Frankfurter Straße - Sauerborn“ in der Gemarkung Kloppenheim**

### **Aufstellungsbeschluss**

Die Stadtverordnetenversammlung der Stadt Karben hat in ihrer 8. Sitzung am 23.03.2017 die Aufstellung des Bebauungsplanes Nr. 229 „Frankfurter Straße - Sauerborn“ in der Gemarkung Kloppenheim beschlossen. Das Verfahren wird als „Bebauungsplan der Innenentwicklung“ gemäß § 13a BauGB beschleunigt durchgeführt.

Das Plangebiet liegt an der Frankfurter Straße zwischen Rhönstraße und Taunusstraße.

Der Geltungsbereich umfasst die Flurstücke 113/5, 615/1, 615/2, 615/3, 615/4, 615/5, 615/6, 614, 613 sowie den westlichen Teil der Wegeparzelle 293 bis zur östlichen Grenze des Flurstücks 113/5 der Flur 7, Gemarkung Kloppenheim.

Bauleitplanung der Stadt Karben – FB5 Stadtplanung Bauen Verkehr  
Plananlage zum Aufstellungsbeschluss – Entwurf Planungsbüro Dr. Thomas, Bad Vilbel

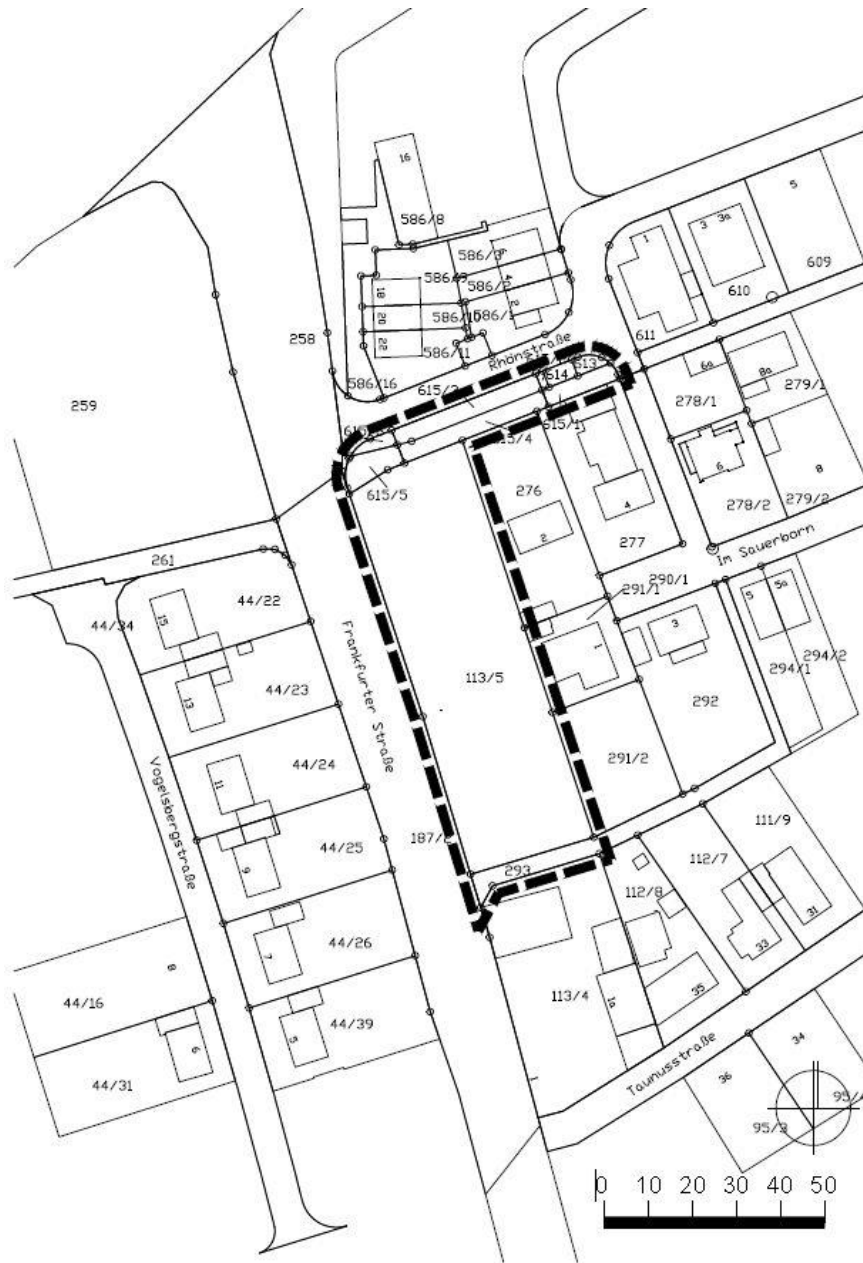

Karben, den 13.04.2017

**Der Magistrat der Stadt Karben**