

Gangbreiten:
 Hauptgänge = 1,20 m
 Nebengang = 1,50 m

Tischmaße:
 1,70 x 0,60 m

- Sitzplatz 0,50 x 0,50 m
- Behindertenplatz

176 Sitzplätze
36 Tische

Nr.	Datum	Gez.	Art der Änderung
BAUHERR			
BAULEITUNG			
Bestuhlungsplan Mehrzweckhalle			
Berliner Straße 35, Burg-Gräfenrode			
Variante 4 - Einteilung Fasching			
DATUM 27.02.2019	M=1:100	GEZEICHNET AR GEPRÜFT PH	BLATT Variante 4

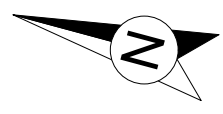
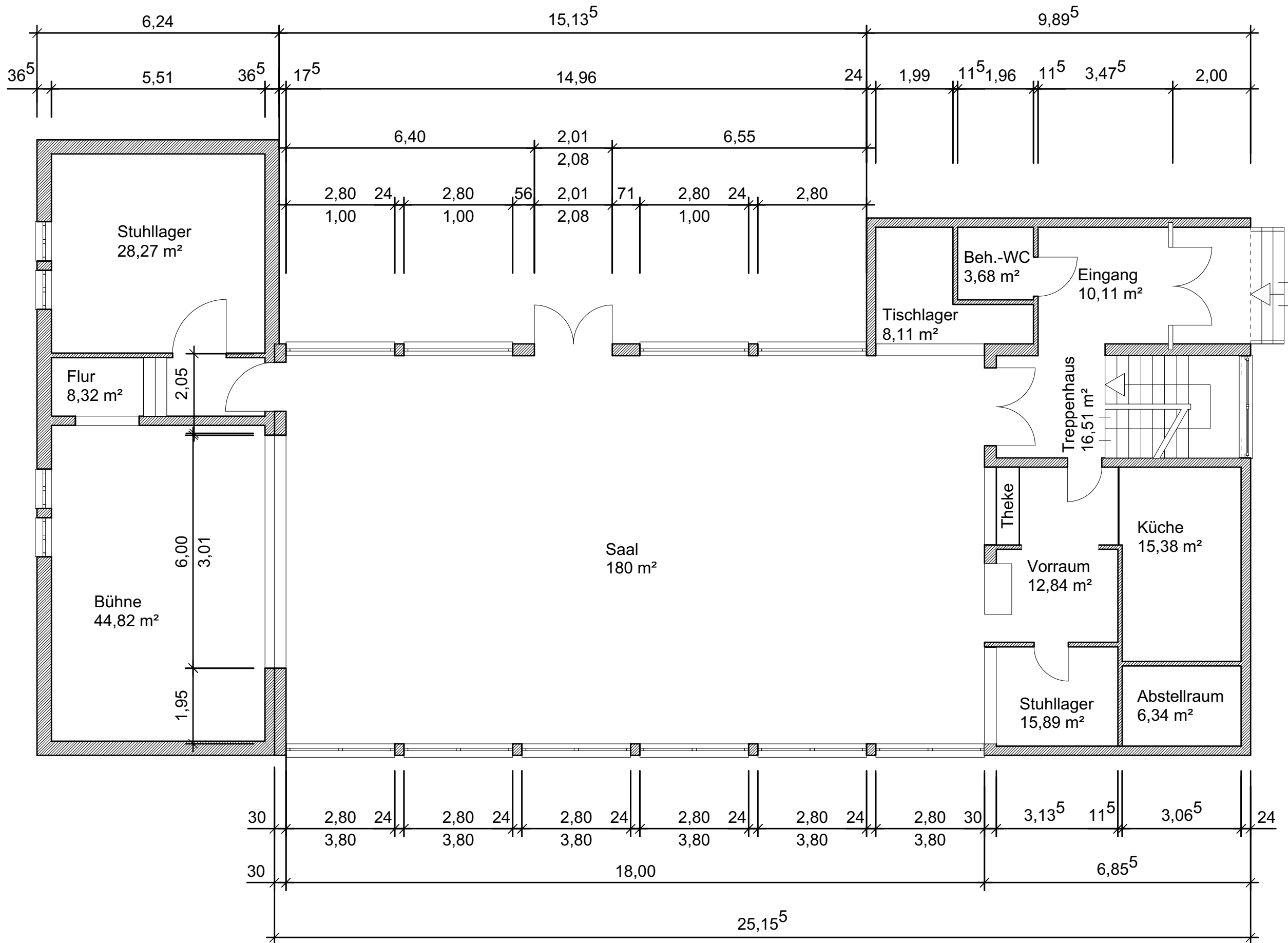

Nr.	Datum	Gez.	Art der Änderung
BAUHERR			
BAULEITUNG			
Bestuhlungsplan Mehrzweckhalle			
Berliner Straße 35, Burg-Gräfenrode			
Variante 5 - Muster			
DATUM 27.02.2019	M=1:100	GEZEICHNET AR GEPRÜFT PH	BLATT Variante 5